

174/15

300/1

225/2

229/3

508 o

224/2

300/2

224/1

225/3

141-1741

(16.35)

(12.21)

(13.04)

226/4

101-12

(4.50)

(19.02)

302/6

(46.30)

141-1771

225/6

(28.02)

302

(4.51)

(17.54)

(24.77)

(22.01)

3(2.52)

302/4

(4.34)

(49.99)

302/5

(28.74)

101-13

(17.54)

(24.77)

(22.01)

3(2.52)

101-14

(3.57)

65-1

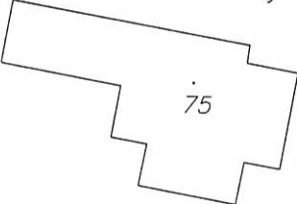

75

226/5

(8.02)

101-15

(13.46)

101-16

(13.53)

266/35

226

226/6

47 o

228

266/39

266/38

266/36

93

78

266/72

315/13

319

266/2

266/32

315/14

## VÝKAZ DOSAVADNÍHO A NOVÉHO STAVU ÚDAJŮ KATASTRU NEMOVITOSTÍ

Dosavadní stav				Nový stav										
Označení pozemku parc. číslem	Výměra parcely		Druh pozemku Způsob využití	Označení pozemku parc. číslem	Výměra parcely		Druh pozemku Způsob využití	Typ stavby Způsob využití	Způsob určení výměry	Porovnání se stavem evidence právních vztahů				
	ha	m <sup>2</sup>			ha	m <sup>2</sup>				Díl přechází z pozemku označeného v katastru nemovitostí	dřívější poz. evidenci	Číslo listu vlastnictví	Výměra dílu	
		ha	m <sup>2</sup>			ha	m <sup>2</sup>			ha	m <sup>2</sup>			
225/3	26	15	ostat.pl. zeleň	225/3	25	20	ostat.pl. zeleň		0					
				225/6		95	ostat.pl. ostat.komunikace		0	225/3	47		95	
226	30	55	ovoc. sad	226/4		16	ostat.pl. ostat.komunikace		2	226	148		16	
				226/5		96	ostat.pl. ostat.komunikace		2	226	148		96	
				226/6	29	43	ovoc. sad		2	226	148	29	43	
302	4	73	ostat.pl. ostat.komunikace	302/4		94	ostat.pl. zeleň		0	302	10001		94	
				302/5	1	12	ovoc. sad		2	302	10001	1	12	
				302/6	2	67	ostat.pl. ostat.komunikace		0	302	10001	2	67	
	61	43			61	43								

### Výkaz údajů o bonitovaných půdně ekologických jednotkách (BPEJ) k parcelám nového stavu

Parcelní číslo podle		Kód BPEJ	Výměra		BPEJ na dílu parcely	Parcelní číslo podle		Kód BPEJ	Výměra		BPEJ na dílu parcely
katastru nemovitostí	zjednodušené evidence		ha	m <sup>2</sup>		katastru nemovitostí	zjednodušené evidence		ha	m <sup>2</sup>	
226/6		31000	29	43							
302/5		31000	1	12							

<h2 style="margin: 0;">GEOMETRICKÝ PLÁN pro rozdělení pozemku</h2>	Geometrický plán ověřil úředně oprávněný zeměměřičský inženýr:		Stejnopis ověřil úředně oprávněný zeměměřičský inženýr:		
	Jméno, příjmení: <i>Ing. Aleš Černý</i>		Jméno, příjmení:		
	Číslo položky seznamu úředně oprávněných zeměměřičských inženýrů: <i>2712/2015</i>		Číslo položky seznamu úředně oprávněných zeměměřičských inženýrů:		
	Dne: <i>XXX</i>	Číslo: <i>XXX</i>	Dne:	Číslo:	
	Náležitosti a přesnost odpovídá právním předpisům.		Tento stejnopis odpovídá geometrickému plánu v elektronické podobě uloženému v dokumentaci katastrálního úřadu.		
Vyhotovitel: <i>Geodézie Východní Čechy spol. s r.o. J. Purkyně 1174 500 02 Hradec Králové</i>		Katastrální úřad souhlasí s ořezáváním parcel.		Ověření stejnopisu geometrického plánu v listinné podobě.	
Číslo plánu: <i>214-189/2020</i>	NÁVRH 4				
Okres: <i>Hradec Králové</i>					
Obec: <i>Dolní Příim</i>					
Kat. území: <i>Horní Příim</i>					
Mapový list: <i>Jaroměř 9-9/14, 23</i>					
Dosavadním vlastníkům pozemků byla poskytnuta možnost seznámit se v terénu s průběhem navrhovaných nových hranic, které byly označeny předepsaným způsobem:					